

# LINHA JATAÍ



# Design flexível, ousado e assertivo

A parceria de Luciana Sobral e José Machado começa com o projeto da cadeira Jataí. Com o sucesso do produto, premiação pelo Museu da Casa Brasileira em 2020 e com presença em feiras e exposições, o conceito se expandiu para uma linha completa de mobiliário colaborativo e flexível, a Linha Jataí.

Mobiliário criativo e inovador que transforma espaços de convívio e melhora relações!



# LINHA JATAÍ

5. cadeira jataí  
cadeira jataí sem prancheta
6. mesas rebatíveis  
lousas-divisórias jataí
8. cadeira pólen  
cadeira pólen universitária
9. mesa aluno pólen  
mesa professor pólen  
mesa trapezoidal empilhável pólen
11. cadeira pólen infantil  
lousa de parede jataí
12. estante volante pólen  
estante púlpito volante própolis  
mesa de orador pólen  
banco pólen
13. escrivaninha suspensa própolis
15. poltrona pólen  
sofá jataí  
mesa de apoio pólen  
mesa de centro pólen
16. mesa de apoio volante jataí  
sofá mel  
poltrona mel  
mesa de apoio mel
17. banco modular curvo mel  
banco modular redondo mel  
banco modular retangular mel
19. cadeira colmeia  
cadeira colmeia com braço
20. mesa aluno colmeia  
carrinho de transporte colmeia  
cadeira colmeira office
22. cadeira infantil colmeia  
banqueta colmeia  
longarina colmeia
23. mesa restaurante colmeia  
mesa bistrô colmeia  
mesa lateral colmeia
25. banqueta colmeia  
banqueta favo  
banco favo
26. bancos coletivos favo  
bancada favo
27. mesa favo  
mesa coletiva jataí
29. arquibancada favo  
tablado modular jataí  
estante volante maker com lousa
30. mesas multifuncionais pólen
32. estação de trabalho jataí  
escrivaninha jataí  
banco volante jataí
33. locker própolis
35. expositor de livros baixo própolis  
expositor de livros alto própolis  
expositor de livros vazado própolis  
caixa própolis
36. estante expositora de livros própolis  
armário própolis  
estante própolis  
escaninho própolis
37. cabideiro própolis  
mochileiro própolis
39. acabamentos



Cadeira Jataí

tubo de aço carbono com pintura eletrostática epóxi / assento, encosto, porta-livros e prancheta em compensado multilaminado de madeira maciça revestido de laminado melamínico nas faces superiores, frontal e traseira / versão estofada com espuma de alta densidade revestida com tecidos conforme cartela na pág. 40



DESIGN PREMIADO



PRÊMIO  
SALÃO  
DESIGN | 20

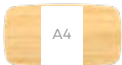

prancheta  
L 550 x P 320

possibilidades de uso da prancheta



	dimensões (mm)	código
laminado	A 850 x L 560 x P 540 assento: A 460 x L 430	PA0507
estofada	A 850 x L 560 x P 550 assento: A 500 x L 430	PA0509

Cadeira Jataí sem Prancheta

tubo de aço carbono com pintura eletrostática epóxi / assento e encosto e porta-livros em compensado multilaminado de madeira maciça revestido de laminado melamínico nas faces superiores, frontal e traseira / versão estofada com espuma de alta densidade revestida com tecidos conforme cartela na pág. 40



	dimensões (mm)	código
laminado	A 850 x L 560 x P 540 assento: A 460 x L 430	PA0506
estofada	A 850 x L 560 x P 550 assento: A 500 x L 430	PA0508

## Mesas Rebatíveis Jataí

tubo de aço carbono com pintura eletrostática epóxi / tampo em compensado multilaminado de madeira maciça revestido de laminado melamínico na face superior / rodízios frontais com freio



## Lousas-divisória Jataí

tubo de aço carbono com pintura eletrostática epóxi / bandeja de suporte com chapa perfurada de aço carbono com arame nas bordas para segurança do usuário / lousa em compensado multilaminado de madeira maciça revestido de laminado melamínico de lousa nas duas faces / rodízios frontais com freio







Cadeira Pólen

tubo de aço carbono com pintura eletrostática epóxi / assento e encosto em compensado multilaminado de madeira maciça revestido de laminado melamínico nas faces superior, frontal e traseira / versão estofada com espuma de poliuretano de alta densidade revestida com tecidos 100% poliéster ou laminados vinílicos / porta livros em chapa perfurada de aço carbono



		dimensões (mm)	sem porta livros	com porta livros
laminada	T6	A 865 x L 505 x P 515 altura do assento: 460	PA0540	PA0541
	T5	A 825 x L 505 x P 470 altura do assento: 430	PA0538	PA0539
	T4	A 756 x L 480 x P 420 altura do assento: 380	PA0536	PA0537
estofada	T6	A 865 x L 505 x P 535 altura do assento: 460	PA0516	PA0517
	T5	A 825 x L 505 x P 495 altura do assento: 430	PA0514	PA0515
	T4	A 756 x L 480 x P 440 altura do assento: 380	PA0512	PA0513

Cadeira Pólen Universitária

tubo de aço carbono / assento, encosto e prancheta em compensado multilaminado de madeira maciça, revestido de laminado melamínico



		dimensões (mm)	prancheta	sem porta livros	com porta livros
laminada	T6	A 865 x L 565 x P 770 altura do assento: 460	direita	PA0522	PA0523
			esquerda	PA0524	PA0525
	T5	A 820 x L 555 x P 760 altura do assento: 430	direita	PA0518	PA0519
			esquerda	PA0520	PA0521
estofada	T6	A 865 x L 565 x P 770 altura do assento: 460	direita	PA0530	PA0531
			esquerda	PA0532	PA0533
	T5	A 820 x L 555 x P 760 altura do assento: 430	direita	PA0526	PA0527
			esquerda	PA0528	PA0529



Mesa Aluno
Pólen

tampo em compensado multilaminado de madeira maciça revestido de laminado melamínico / estrutura de aço carbono com pintura eletrostática epóxi / sapatas de polipropileno

Individual

Dupla

Acessibilidade

ganchos laterais

porta lápis

rodízios opcionais sem freio

	 tampo P 600 x 450 mm	 tampo G 600 x 530 mm	 tampo P 1200 x 450 mm	 tampo G 1500 x 530 mm	 acessibilidade 900 x 580 mm
T6	PA0551	PA0560	PA0556	PA0565	PA1913
T5	PA0550	PA0559	PA0554	PA0563	-
T4	PA0549	PA0558	PA0552	PA0561	-

Mesa Professor
Pólen

tampo em compensado multilaminado de madeira maciça revestido de laminado melamínico / estrutura de aço carbono com pintura eletrostática epóxi / sapatas de polipropileno

dimensões (mm)	sem rodízio	com rodízio
A 760 x L 1500 x P 600	PA0629	PA0630

rodízios opcionais sem freio

Mesa Trapezoidal Empilhável
Pólen

tampo em compensado multilaminado de madeira maciça revestido de laminado melamínico / estrutura de aço carbono com pintura eletrostática epóxi / porta livros em chapa perfurada de aço carbono / sapatas de polipropileno

as mesas podem ser dispostas lateralmente

tampo (mm)	T6 760 mm	T5 710 mm	T4 640 mm	T3 590 mm
L 735 x P 500	com porta livros PA0983 sem porta livros PA1221	PA1515	PA1672	PA1516



Cadeira Pólen Infantil

tubo de aço carbono com pintura eletrostática epóxi / assento e encosto em compensado multilaminado de madeira maciça revestido de laminado melamínico nas faces superior, frontal e traseira



		dimensões (mm)	código
laminada	T0	A 475 x L 350 x P 325 altura do assento: 208	PA1682
	T1	A 584 x L 424 x P 383 altura do assento: 261	PA1256
	T2	A 631 x L 423 x P 384 altura do assento: 311	PA1504
	T3	A 690 x L 405 x P 385 altura do assento: 350	PA0534

Lousa de Parede Jataí

tubo de aço carbono com pintura eletrostática epóxi / assento e encosto em compensado multilaminado de madeira maciça revestido de laminado melamínico nas faces superior, frontal e traseira



bandeja de suporte em  
chapa de aço perfurada

	dimensões (mm)	área útil (mm)	código
lousa 1550	A 1220 x L 1550 x P 120	A 1170 x L 1500	PA0583
lousa 1850	A 1220 x L 1850 x P 120	A 1170 x L 1800	PA0584
lousa 2200	A 1220 x L 2200 x P 120	A 1170 x L 2150	PA0585

Estante
Volante
Pólen

estrutura em compensado multilaminado de madeira maciça, revestido de laminado melamínico / tubo de aço carbono com pintura eletrostática epóxi / caixas de armazenagem livres para transporte



	dimensões (mm)	código
1 caixa	A 1030 x L 615 x P 440	PA0546
2 caixas	A 1030 x L 1060 x P 440	PA0547

\*produto acompanhado de Caixas Própolis, veja na página 35

Estante
Púlpito
Volante
Própolis

estrutura em compensado multilaminado de madeira maciça, revestido de laminado melamínico / tubo de aço carbono com pintura eletrostática epóxi / caixas de armazenagem livres para transporte



	dimensões (mm)	código
	A 1060 x L 740 x P 440	PA0545

Mesa
do
Orador
Pólen

estrutura em compensado multilaminado de madeira maciça, revestido de laminado melamínico / tubo de aço carbono com pintura eletrostática epóxi / sapatas de polipropileno



	dimensões (mm)	código
	A 1140 x L 450 x P 410	PA0655



gancho de suporte

Banco
Pólen

tubo de aço carbono / assento em compensado multilaminado de madeira maciça, revestido de laminado melamínico



	T6 / 465 mm	T5 / 430 mm	T4 / 380 mm	T3 / 350 mm
assento L 400 x P 325	PA0481	PA0480	PA0479	PA0478



Escrivaninha Suspensa Própolis

fixada à parede e pode ser composta com cadeiras ou banquetas de diferentes alturas /laterais, tampo e prateleira compensado multilaminado de madeira maciça, revestido de laminado melamínico / painel interno revestido de tecido para conforto acústico



frente lateral

dimensões (mm)

A 790 x L 670 x P 400	PA0654
altura interna 580	
mesa L 590 x P 370	



Poltrona Pólen

estrutura tubular em aço carbono com pintura eletrostática epóxi / estrutura do assento e encosto em compensado multilaminado de madeira maciça com topo aparente / espuma de poliuretano de alta densidade revestida com tecido 100% poliéster ou laminado vinílico / costas do encosto revestida de laminado melamínico / sapatas de polipropileno



compor com mesa  
de apoio pólen

dimensões (mm)	sem rodízio	com rodízio
A 760 x L 1500 x P 600	PA0629	PA0630

Sofá Jataí

cabine com estrutura tubular em aço carbono revestido com compensado e tecido / estrutura do assento e prateleira em compensado multilaminado de madeira maciça com topo aparente / espuma de poliuretano de alta densidade revestida com tecido 100% poliéster ou laminado vinílico



dimensões	código
A 1400 x L 1360 x P 650 altura do assento 430	PA0439



Mesa de Apoio Pólen

estrutura de aço carbono com pintura eletrostática epóxi / tampo em compensado multilaminado de madeira maciça revestido de laminado melamínico na face superior / sapatas de polipropileno



dimensões (mm)	código
A 540 x L 600 x P 420	PA0651

Mesa de Centro Pólen

estrutura de aço carbono com pintura eletrostática epóxi / tampo em compensado multilaminado de madeira maciça revestido de laminado melamínico na face superior / sapatas de polipropileno



dimensões (mm)	código
A 350 x L 740 x P 610	PA1678
A 350 x L 1240 x P 610	PA1677

Mesa de Apoio Volante Jataí

estrutura de aço carbono com pintura eletrostática epóxi / painel de chapa perfurada de aço carbono / tampos em compensado multilaminado de madeira maciça revestidos de laminado melamínico na face superior



dimensões	código
A 750 x L 400 x P 470 tampo L 400 x P 450	PA0653

Sofá Mel

estrutura tubular em aço carbono com pintura eletrostática epóxi / estrutura do assento e encosto em compensado multilaminado de madeira maciça com topo aparente / espuma de PU de alta densidade revestida com tecido 100% poliéster ou laminado vinílico / costas do encosto revestida de laminado melamínico / sapatas de polipropileno



dimensões (mm)	código
A 830 x L 1350 x P 700 altura do assento 455	PA0438

Poltrona Mel

estrutura tubular em aço carbono com pintura eletrostática epóxi / estrutura do assento e encosto em compensado multilaminado de madeira maciça com topo aparente / espuma de PU de alta densidade revestida com tecido 100% poliéster ou laminado vinílico / costas do encosto revestida de laminado melamínico / sapatas de polipropileno



dimensões (mm)	código
A 850 x L 755 x P 700 altura do assento 455	PA0437

Mesa de Apoio Mel

estrutura de aço carbono com pintura eletrostática epóxi / tampo em compensado multilaminado de madeira maciça revestido de laminado melamínico na face superior / sapatas de polipropileno



dimensões (mm)	código
A 650 x L 550 x P 367	PA0652



Banco Modular Curvo Mel

estrutura tubular em aço carbono com pintura eletrostática epóxi / estrutura do assento em compensado multilaminado de madeira maciça com topo aparente / espuma de poliuretano de alta densidade revestida com tecido 100% poliéster ou laminado vinílico / sapatas de polipropileno



dimensões (mm)	código
A 460 x L 940 x P 580	PA0432



Banco Modular Redondo Mel

estrutura tubular em aço carbono com pintura eletrostática epóxi / estrutura do assento em compensado multilaminado de madeira maciça com topo aparente / espuma de poliuretano de alta densidade revestida com tecido 100% poliéster ou laminado vinílico / sapatas de polipropileno



dimensões (mm)	código
A 460 x L Ø1000	PA0434



Banco Modular Retangular Mel

estrutura tubular em aço carbono com pintura eletrostática epóxi / estrutura do assento em compensado multilaminado de madeira maciça com topo aparente / espuma de poliuretano de alta densidade revestida com tecido 100% poliéster ou laminado vinílico / sapatas de polipropileno



dimensões (mm)	código
A 460 x L 1150 x P 550	PA0435

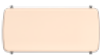



Cadeira
Colmeia

tubo de aço carbono com pintura eletrostática epóxi / assento e encosto em compensado multilaminado de madeira maciça revestido de laminado melamínico nas faces superior, frontal e traseira



\* empilhamento máximo indicado: 5 unidades  
não indicamos o empilhamento das cadeiras estofadas

	dimensões (mm)	código
estofada	A 840 x L 570 x P 560 assento: A 460 x L 425	PA0504
laminada	A 840 x L 570 x P 540 assento: A 430 x L 425	PA0505

Cadeira
Colmeia com Braço

tubo de aço carbono com pintura eletrostática epóxi / assento e encosto em compensado multilaminado de madeira maciça revestido de laminado melamínico nas faces superior, frontal e traseira



dimensões (mm)	código
A 840 x L 570 x P 540 assento: A 460 x L 420	PA1708

Mesa Aluno Colmeia

tampo e porta livros em compensado multilaminado de madeira maciça revestido de laminado melamínico / estrutura de aço carbono com pintura eletrostática epóxi / sapatas de polipropileno



dimensões (mm)	código
A 760 x L 630 x P 450	PA2010

Carrinho de Transporte Colmeia

tubo de aço carbono / apoio em multilaminado de madeira maciça revestido de laminado melamínico / bandeja em chapa de aço perfurada



capacidade máxima: 15 cadeiras

dimensões (mm)	código
A 865 x L 500 x P 800	PA1331

Cadeira Colmeia Office

base giratória com regulagem de altura / estrutura em tubo de aço carbono com pintura eletrostática epóxi / assento, encosto e apoio de braço em compensado multilaminado de madeira maciça revestido de laminado melamínico na face posterior do encosto / assento e encosto estofados com espuma de poliuretano de alta densidade revestida com tecidos 100% poliéster ou laminados vinílicos



dimensões (mm)	código
A 840 x L 570 x P 600 assento: altura mínima 410 mm e máxima 510 mm.	PA1707





Cadeira Infantil Colmeia

cadeira empilhável / tubo de aço carbono com pintura eletrostática epóxi / assento e encosto em compensado multilaminado de madeira maciça revestido de laminado melamínico nas faces superior, frontal e traseira



dimensões (mm)	código
A 700 x L 505 x P 430 assento: A 350	PA1511

Banqueta Colmeia

banqueta empilhável / tubo de aço carbono com pintura eletrostática epóxi / assento e encosto em compensado multilaminado de madeira maciça revestido de laminado melamínico nas faces superior, frontal e traseira / versão estofada com espuma de poliuretano de alta densidade revestida com tecidos 100% poliéster ou laminados vinílicos



	dimensões (mm)	código
estofada	A 1080 x L 540 x P 600 assento: A 760 x L 425	PA1739
	A 986 x L 530 x P 560 assento: A 660 x L 425	PA1740
laminada	A 1080 x L 540 x P 600 assento: A 730 x L 425	PA1741
	A 986 x L 530 x P 560 assento: A 630 x L 425	PA1742

Longarina Colmeia

longarina empilhável / tubo de aço carbono com pintura eletrostática epóxi / assento e encosto em compensado multilaminado de madeira maciça revestido de laminado melamínico nas faces superior, frontal e traseira / versão estofada com espuma de poliuretano de alta densidade revestida com tecidos 100% poliéster ou laminados vinílicos / mesas laterais em chapa de aço lisa na versão laminada, e em compensado revestido de laminado melamínico na versão estofada



\* empilhamento máximo indicado: 3 unidades

		dimensões (mm)	código
2 lugares	estofada	A 840 x L 1197 x P 520 assento: A 460	PA1673
	laminada	A 864 x L 1197 x P 520 assento: A 460	PA1664
3 lugares	estofada	A 840 x L 1830 x P 520 assento: A 460	PA1370
	laminada	A 864 x L 1830 x P 520 assento: A 460	PA1663

Mesa
Restaurante
Colmeia

tampo em compensado multilaminado de madeira maciça, revestido de laminado melamínico estrutura de aço carbono com pintura eletrostática epóxi / sapatas de polipropileno



	dimensões (mm)	código
redonda 3 pés	A 760 x Ø 700	PA0637
redonda 4 pés	A 760 x Ø 800	PA1312
quadrado 4 pés	A 760 x L 700 x P 700	PA1313

Mesa
Bistrô
Colmeia

tampo em compensado multilaminado de madeira maciça, revestido de laminado melamínico estrutura de aço carbono com pintura eletrostática epóxi / sapatas de polipropileno



	dimensões (mm)	código
	A 1050 x Ø 700	PA0638
	A 900 x Ø 700	PA1712

Mesa
Lateral
Colmeia

tampo em compensado multilaminado de madeira maciça revestido de laminado melamínico e fixado por rebites aparentes na superfície superior / estrutura de aço carbono com pintura eletrostática epóxi / sapatas de polipropileno



tampo	dimensões (mm)	código
quadrado	A 550 x L 500 x 500	PA1681
	A 500 x L 500 x P 500	PA1680
	A 400 x L 600 x P 600	PA1657
redondo	A 550 x Ø 500	PA1679
	A 550 x Ø 400	PA1676
	A 450 x Ø 400	PA1675







Banqueta Pólen

tubo de aço carbono com pintura eletrostática epóxi / assento e encosto em compensado multilaminado de madeira maciça revestido de laminado melamínico nas faces superior, frontal e traseira / versão estofada com espuma de poliuretano de alta densidade revestida com tecidos 100% poliéster ou laminados vinílicos / porta livros em chapa perfurada de aço carbono



		dimensões (mm)	com porta livros	sem porta livros
laminado	A			
	altura do assento: 750 mm	A 1050 x L 490 x P 500	PA0483	PA0482
	B			
	altura do assento: 650 mm	A 950 x L 480 x P 490	PA0485	PA0484
estofada	A			
	altura do assento: 750 mm	A 1050 x L 480 x P 490	PA0487	PA0486
	B			
	altura do assento: 650 mm	A 950 x L 470 x P 480	PA0489	PA0488

Banqueta Favo

tubo de aço carbono com pintura eletrostática epóxi / assento em compensado multilaminado de madeira maciça revestido de laminado melamínico na versão laminada / versão estofada com espuma de poliuretano de alta densidade revestida com tecidos 100% poliéster ou laminados vinílicos



	dimensões (mm)	código
laminada	A 650 x L 400 x P 250	PA0490
estofada	A 650 x L 400 x P 250	PA0492

Banco Favo

tubo de aço carbono com pintura eletrostática epóxi / assento em compensado multilaminado de madeira maciça revestido de laminado melamínico na versão laminada / versão estofada com espuma de poliuretano de alta densidade revestida com tecidos 100% poliéster ou laminados vinílicos



	dimensões (mm)	código
laminada	A 450 x L 425 x P 250	PA0491
estofada	A 450 x L 425 x P 250	PA0493

Bancos Coletivos Favo

tubo de aço carbono com pintura eletrostática epóxi / assento em compensado multilaminado de madeira maciça revestido de laminado melamínico na versão laminada / versão estofada com espuma de poliuretano de alta densidade revestida com tecidos 100% poliéster ou laminados vinílicos



\* os códigos dispostos na tabela são para a altura de banco T6 460 mm



outras alturas disponíveis:  
T5 430 mm  
T4 380 mm  
T3 350 mm

	dimensões (mm)	código
laminado	L 1200 x P 300	PA0469
	L 1600 x P 300	PA0473
	L 2000 x P 300	PA0477
estofada	L 1600 x P 350	PA0461
	L 2000 x P 350	PA0465

Bancada Favo

tubo de aço carbono com pintura eletrostática epóxi / tampo e apoio de pé em compensado multilaminado de madeira maciça revestido de laminado melamínico / sapatas de polipropileno



			
	P	L 1700 mm	L 2100 mm
Bancada A altura 1050 mm	700 mm	PA0446	PA0454
	800 mm	PA0448	PA0456
Bancada B altura 900 mm	700 mm	PA0442	PA0450
	800 mm	PA0444	PA0452

\* rodízio disponível em todas opções de altura

Mesa Favo

tubo de aço carbono com pintura eletrostática epóxi / tampo em compensado multilaminado de madeira maciça revestido de laminado melamínico / sapatas de polipropileno



P	L 1300 mm	L 1500 mm	L 1700 mm	L 2100 mm
700 mm	PA0622	PA0603	PA0625	PA0627
800 mm	PA0624	PA0604	PA0626	PA0628

Mesa Coletiva Jataí

tubo de aço carbono com pintura eletrostática epóxi / tampo em compensado multilaminado de madeira maciça revestido de laminado melamínico / sapatas de polipropileno



900 x 600 mm	1200 x 600 mm	1200 x 800 mm	Ø 900 mm	Ø 1200 mm
PA0648	PA0649	PA0650	PA0595	PA0596

\* os códigos dispostos na tabela são para a altura de mesa T6 760 mm

outras alturas disponíveis:  
T5 710 mm  
T4 640 mm  
T3 590 mm





Arquibancada Favo

tubo de aço carbono com pintura eletrostática epóxi / tampo em compensado multilaminado de madeira maciça revestido de laminado melamínico / rodízios opcionais



dimensões (mm)	tampo alto (mm)	tampo baixo (mm)	código
A 950 x L 1300 x P 900	L 1300 x P 400	L 1300 x P 530	PA0430

Tablado Modular Jataí

tubo de aço carbono com pintura eletrostática epóxi / tampo em compensado multilaminado de madeira maciça revestido de laminado melamínico / sapatas de polipropileno



dimensões (mm)	código
A 350 x L 1000 x P 1000	PA1562
A 230 x L 600 x P 600	PA0431

Estante Volante Maker com Lousa

estrutura em tubo de aço carbono com pintura eletrostática epóxi / lousa e prateleiras em compensado multilaminado de madeira maciça revestido de laminado melamínico / painel em chapa perfurada de aço conforme desenho ilustrativo / acompanha duas caixas própolis sem divisória / acompanha duas caixas própolis sem divisória e 15 ganchos de 10 cm de comprimento

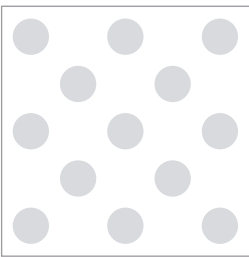

escala real da chapa perfurada  
furação: Ø4,8 mm  
entre-centros 12,5 mm



Produto acompanhado de duas Caixas Própolis

dimensões (mm)	área útil lousa (mm)	área útil painel (mm)	código
A 1845 x L 940 x P 425	A 1265 mm x L 940 mm	A 810 mm x L 900 mm	PA0548

Mesas Multifuncionais Pólen

tubo de aço carbono com pintura eletrostática epóxi / porta objetos e encosto em chapa perfurada de aço carbono / tampo em compensado multilaminado de madeira maciça revestido de laminado melamínico / sapatas de polipropileno

Mesa A



tampo  
L 450 x P 450  
assento menor  
L 480 x P 450  
assento maior  
L 830 x P 450



Mesa Z



tampo  
L 1190 x P 450  
assento  
L 380 x P 450



Mesa G



tampo  
L 380 x P 450  
assento  
L 380 x P 450



	dimensões (mm)	código
mesa A	A 900 x L 2025 x P 450	PA0656
mesa Z	A 760 x L 1640 x P 450	PA0657
mesa G	A 760 x L 810 x P 450	PA1273



Estação de Trabalho Jataí

tubo de aço carbono / tampo e apoio de pé em multilaminado de madeira maciça revestido de laminado melamínico / rodízios opcionais, possui freio nos quatro pés / divisória em tecido opcional / calha para fiação elétrica e passa-fio com tampa removível em chapa de aço perfurada

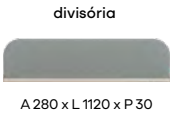

	1200 mm	1600 mm	1800 mm	2200 mm
com divisória	PA0567	PA0569	PA0571	PA0573
sem divisória	PA0568	PA0570	PA0572	PA0574

\* os códigos dispostos na tabela são para a altura de mesa T6 760 mm.  
A mesa anexa alta tem altura de 1050 mm.

quadrada



quadrada  
+ mesa alta



retangular



retangular  
+ mesa alta



Escrivaninha Jataí

tubo de aço carbono / tampo e apoio de pé em compensado revestido de laminado melamínico / rodízios opcionais, possui freio nos pés da frente / possui calha para fiação elétrica e um passa-fio com tampa removível em chapa de aço perfurada



dimensões (mm)	código
A 750 x L 1200 x P 700	PA0772

Banco Volante Jataí

tubo de aço carbono / tampo e laterais em compensado revestido de laminado melamínico / assento em espuma revestida de tecido / possui uma gaveta com a frente em chapa perfurada



dimensões (mm)	código
A 650 x L 300 x P 450 altura do assento: 600	PA0544



Locker
 Própolis

compensado laminado de madeira maciça revestida de laminado melamínico com diversas opções de cores / portas em chapa de aço carbono com acabamento em pintura eletrostática, com suporte para cadeado e aberturas para ventilação / bases em tubo redondo de aço carbono com acabamento em pintura eletrostática / combinações de cores de acabamento da estrutura e do batente variadas

base para os lockers vendida separadamente, nas opções:



base baixa  
A 26 mm



base alta  
A 96 mm



	portas	dimensões (mm)	código
Locker G	8	A 1800 x L 750 x P 450 nicho: A 430 x L 346 x P 410	PA1500
	6	A 1800 x L 750 x P 450 nicho: A 575 x L 346 x P 410	PA1495
Locker M	6	A 1300 x L 750 x P 450 nicho: A 40 x L 346 x P 410	PA1510
	4	A 1300 x L 750 x P 450 nicho: A 620 x L 346 x P 410	PA1488
Locker P	6	A 800 x L 1115 x P 450 nicho: A 370 x L 346 x P 410	PA1506
	4	A 800 x L 750 x P 450 nicho: A 370 x L 346 x P 410	PA1501

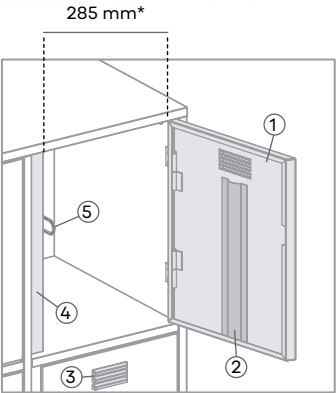

- 1 - espessura da porta: 9 mm  
ângulo de abertura: 103°
- 2 - reforço estrutural interno
- 3 - abertura para ventilação
- 4 - batente de compensado: L 41 mm  
(acabamento disponível em cores variadas)
- 5 - suporte de cadeado para fechamento

\*largura de entrada de objetos com porta totalmente aberta: 285 mm



Comporta capacete

\*as dimensões de altura (A) na tabela não consideram as bases  
largura livre de entrada para passagem de objetos: 285 mm



Biblioteca e Armazenagem

São móveis que armazenam o material do professor, o material didático, o material do aluno e permitem a várias formas de exposição de livros e periódicos, tornam o ambiente mais dinâmico e convidativo. Bases em aço carbono com pintura epóxi vendidas separadamente, para mais informações entre em contato.

base para os móveis de armazenagem vendida separadamente, nas opções:



base baixa  
A 26 mm



base alta  
A 96 mm



rodízio  
A 96 mm

Expositor de Livros Baixo Própolis

compensado multilaminado de madeira maciça revestido de laminado melamínico nas faces laterais e frontal



dimensões (mm)	código	
A 475 x L 1000 x P 450	PA0500	* altura do móvel sem base

Expositor de Livros Alto Própolis

compensado multilaminado de madeira maciça revestido de laminado melamínico nas faces laterais e frontal / acompanha duas caixas com estrutura e divisórias em chapa perfurada de aço carbono



dimensões (mm)	código	
A 775 x L 1000 x P 450	PA0501	* altura do móvel sem base * caixas própolis inclusas

Expositor de Livros Vazado Própolis

compensado multilaminado de madeira maciça revestido de laminado melamínico nas faces laterais e frontal / acompanha duas caixas própolis



dimensões (mm)	código	
A 775 x L 1000 x P 450	PA0502	* altura do móvel sem base * caixas própolis inclusas

Caixa Própolis

estrutura em chapa de aço perfurada com pintura eletrostática epóxi / laterais em compensado multilaminado de madeira maciça revestido de laminado melamínico nas faces externas



	dimensões (mm)	código	
sem divisória	A 140 x L 415 x P 430	PA0542	
com divisória	A 140 x L 415 x P 430	PA0543	*espaço entre divisórias: L 355 x P 130

Estante Expositora de Livros Própolis

compensado multilaminado de madeira maciça, revestido de laminado melamínico / bandeja em aço carbono com pintura epóxi



dimensões (mm)	código
A 1300 x L 900 x P 450	PA0503

\* altura do móvel sem base

Armários Própolis

compensado multilaminado de madeira maciça revestido de laminado melamínico nas laterais / portas em chapa de aço perfurada



	dimensões (mm)	código
armário P	A 800 x L 900 x P 450	PA0423
armário G	A 1800 x L 900 x P 450	PA0422

\* altura do móvel sem base

Estante Própolis

compensado multilaminado de madeira maciça revestido de laminado melamínico nas laterais



dimensões (mm)	código
A 1800 x L 900 x P 450	PA0424

\* altura do móvel sem base

Escaninho Própolis

compensado multilaminado de madeira maciça revestido de laminado melamínico nas laterais



	dimensões (mm)	código
escaninho P	A 800 x L 900 x P 450	PA0426
escaninho M	A 1300 x L 900 x P 450	PA0425

\* altura do móvel sem base



Cabideiro Própolis

compensado multilaminado de madeira maciça, revestido de laminado melamínico / ganchos em aço carbono com pintura epóxi



	dimensões (mm)	código
6 ganchos	A 100 x L 1200 x P 100	PA1111
4 ganchos	A 100 x L 800 x P 100	PA1323

Mochileiro Própolis

compensado multilaminado de madeira maciça revestido de laminado melamínico nas laterais / prateleiras em chapa de aço perfurada



	dimensões (mm)	código
mochileiro P	A 800 x L 900 x P 450	PA0428
mochileiro M	A 1300 x L 900 x P 450	PA0427

\* altura do móvel sem base



# Acabamentos

## laminado melamínico

### texturas fixas

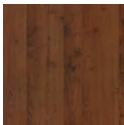

Cacau



Marfim

### cores fixas

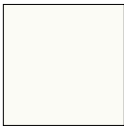

Branco



Sisal



Asfalto



Chumbo



Azul Índigo



Azul Céu



Azul Oceano



Verde Musgo



Verde Esmeralda



Amarelo Cromo



Amarelo Canário



Tangerina



Vermelho Vibrante



Vermelho Terra

### cores especiais

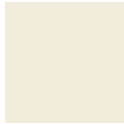

Creme



Camurça



Café



Azul Marinho



Verde Bandeira



Verde Limão

### Laminado melamínico

Cores Fixas - Referência tabela

Cores Especiais - 15% de acréscimo da tabela

# Acabamentos

## tecidos

### crepe



Preto

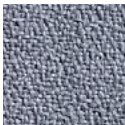

Cinza Claro



Chumbo

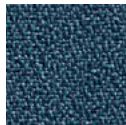

Azul Oceano

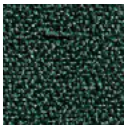

Verde Esmeralda

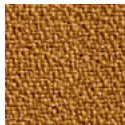

Mostarda

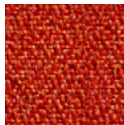

Tangerina



Vermelho Terra

### laminado vinílico

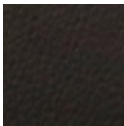

Preto

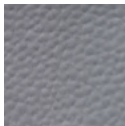

Cinza Claro

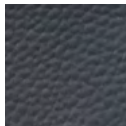

Chumbo

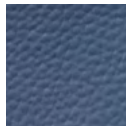

Azul Oceano

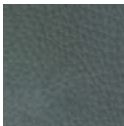

Verde Esmeralda



Amarelo

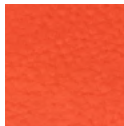

Tangerina

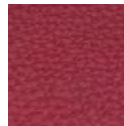

Vermelho Terra

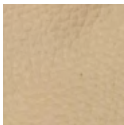

Bege

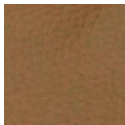

Caramelo

### tecidos especiais

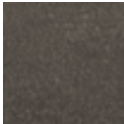

Soft Trufa

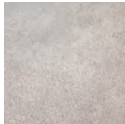

Soft Areia



Trama Cinza Escuro



Trama Cinza Claro



Trama Bege

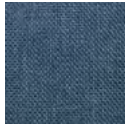

Trama Azul



# Acabamentos

## aço

cores fixas



Preto



Grafite



Cinza Mescla

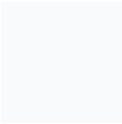

Branco



Verde Floresta

cores especiais



Cinza Elefante

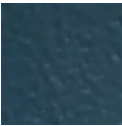

Azul Petróleo



Amarelo



Vermelho



Laranja Vibrante



Rosa Vibrante



Verde Vibrante

cores premium

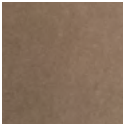

Marrom

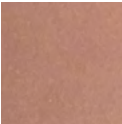

Rosa

Aço

Cores Fixas - Referência tabela

Cores Especiais - 25% de acréscimo da tabela

Cores Premium - 30% de acréscimo da tabela

## divisórias ecoshape

cores fixas



Azul

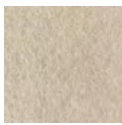

Creme



Fendi

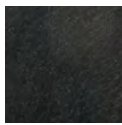

Preto



Vermelho

# novidário

Rua Costa Carvalho, 113  
Pinheiros, São Paulo - SP  
05429-130

loja novidário:

 11 94484-2555

atendimento corporativo:

 11 97397-8087 | 11 3476-4488

 [contato@novidario.com.br](mailto:contato@novidario.com.br)

 [novidario.com.br](http://novidario.com.br)

Siga nossas redes:



@novidario



@novidariooficial